

Planimetria Generale 1:500

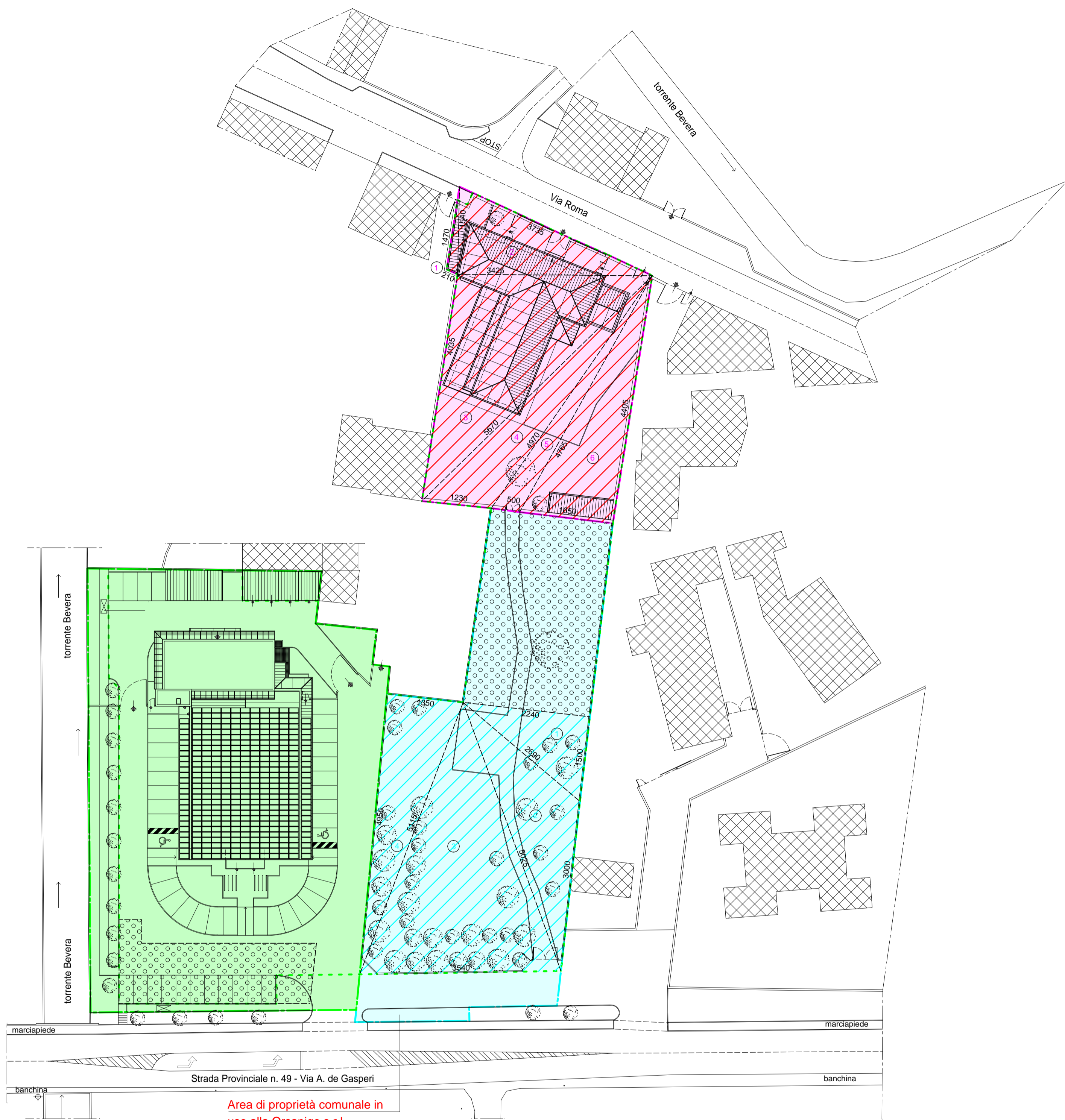

Fabbricato ex-asilo Isabella Riva 1:500

Mappale n.240 Catasto Urbano
SLP (Piano Terra + Piano Primo) = 777,84 mq.

- Pianta Piano Terra -
SLP = 420,29 mq.

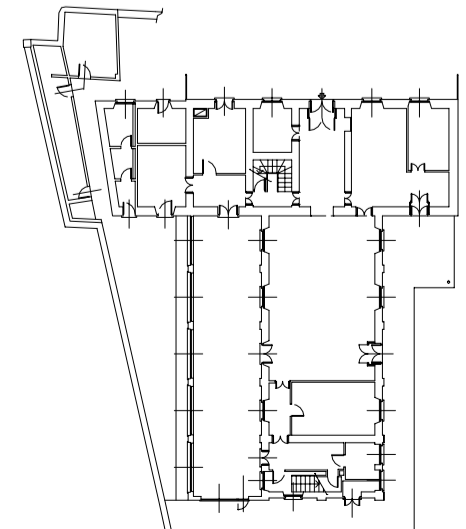

- Pianta Piano Primo -
SLP = 357,55 mq.

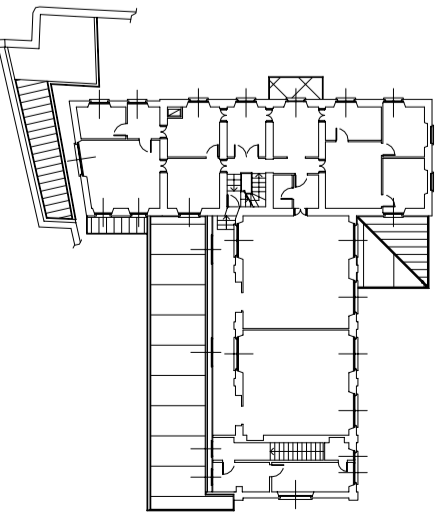

LEGENDA - Superfici reali

- Limite di proprietà "Orsanigo s.r.l.", "Artigomarket s.r.l." e "DM Market s.r.l." = 3.795,23 mq.
- Limite di proprietà Orsanigo s.r.l. (ex-Asilo Isabella Riva) = 1.703,23 mq.
- Limite di proprietà Amministrazione comunale = 2.695,34 mq.
- Perimetro P.R. 02 = 7.333,14 mq.
- Fabbricato con area annessa di proprietà Orsanigo s.r.l. (ex-Asilo Isabella Riva) da cedere all'Amministrazione comunale = 1.703,23 mq.
- Area di proprietà Amministrazione comunale da cedere a "Orsanigo s.r.l." = 1.678,11 mq.
- Area a standard esistente (369,92 mq. già vincolata + 369,26 mq. già monetizzata) = 739,18 mq. (C.E. n. 2163 del 18.03.93)
- Area a standard galleggiante = 754,66 mq.
- Edifici esistenti proprietà di terzi

Estratto Mappa 1:2000
- Comune di Molteno -

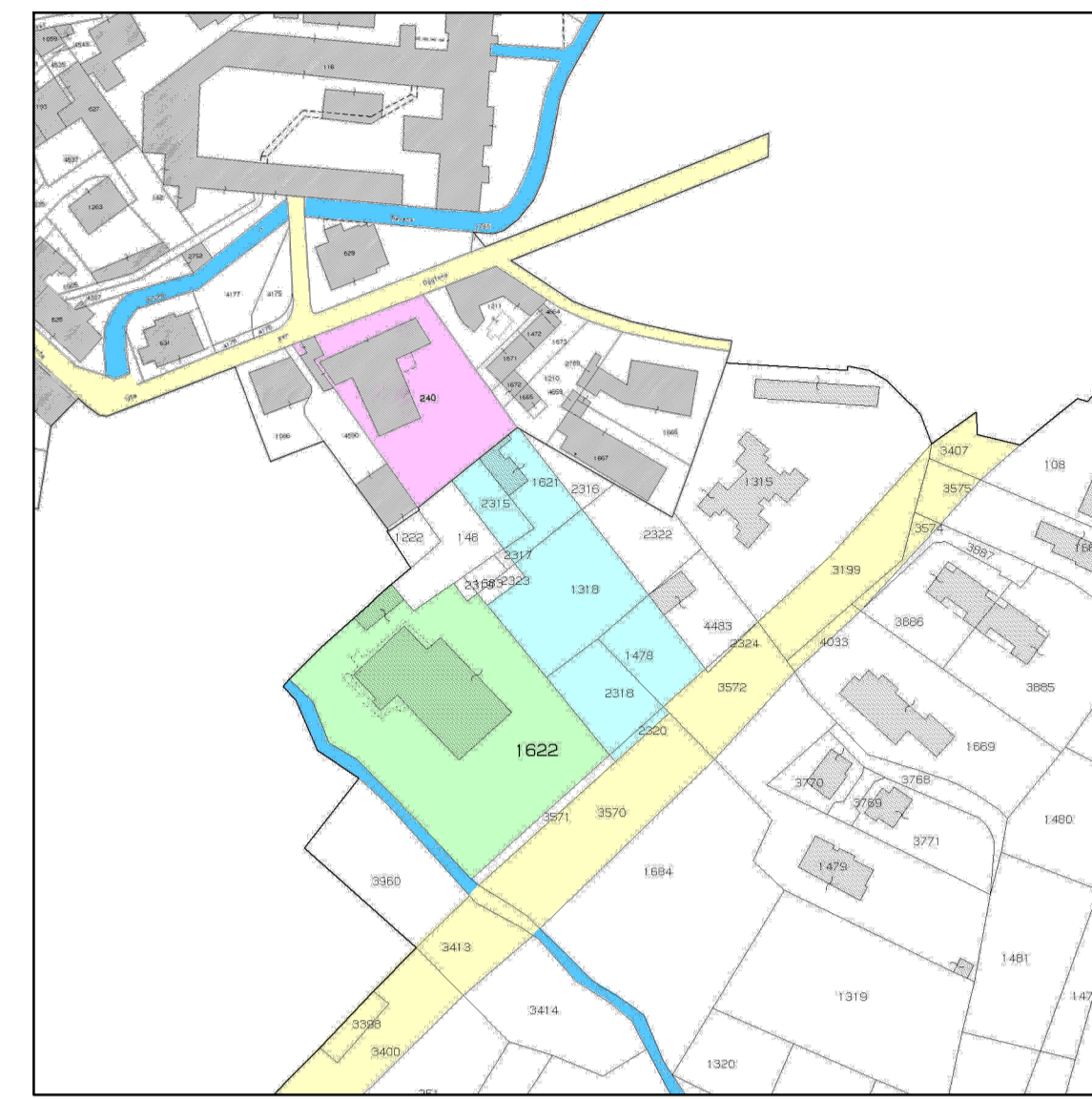

LEGENDA - Superfici catastali

- Proprietà "Orsanigo s.r.l.", "Artigomarket s.r.l." e "DM Market s.r.l."
Mappale n.1622 = 3.600 mq.
- Proprietà "Orsanigo s.r.l." (ex-Asilo Isabella Riva)
Mappale n. 240 = 1.740 mq.
- Proprietà "Comune di Molteno"
Mappale n.2315 = 240 mq.
Mappale n.1621 = 520 mq.
Mappale n.2320 = 60 mq.
Mappale n.1318 = 1.020 mq.
Mappale n.1478 = 440 mq.
Mappale n.2318 = 480 mq.
Sommano = 2.760 mq.

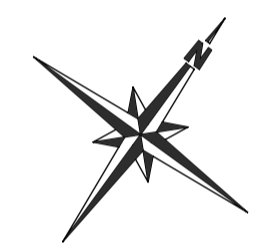

COMUNE DI MOLTENO
- Provincia di Lecco -

Piano di Recupero n.2
- Viale De Gasperi -

Approvato con Delibera Consiglio Comunale n° in data
Pubblicato all'Albo Pretorio dal al

Il Tecnico Il Segretario Il Sindaco

I Richiedenti

- Aggiornamento in data 15/12/2017 -

Planimetria Generale - Cessioni
Scala: 1:500

COORDINAMENTO: EDIN EDILINDUSTRIASrl
SEDE LEGALE: 22063 Cantù (CO) Via Vergani, 20
Cod. Fisc. 03435870377
P.IVA 01627330150
DIREZIONE TECNICA: 23847 Molteno (LC) Via Roma, 1
Tel. 031-870345 Fax 031-870347
Indirizzo E-MAIL: edin.pi@5151.it

TAVOLA N°: **11**
DATA: